INSTALACIÓN OBJETOS VIDEO PERFORMANCE NET ART

http://www.wix.com/EV74_2010/experiencias-visuales-en-construccion

EV74

EXPERIENCIAS VISUALES EN CONSTRUCCIÓN

Del 21 al 27 de Mayo de 2010

FACULTAD DE CIENCIAS DE LA EDUCACIÓN
ANTIGUA BIBLIOTECA.

Inauguración: 21 a las 19:30h

© Diseño: Ángel García Roldán
© De las imagenes: los autores

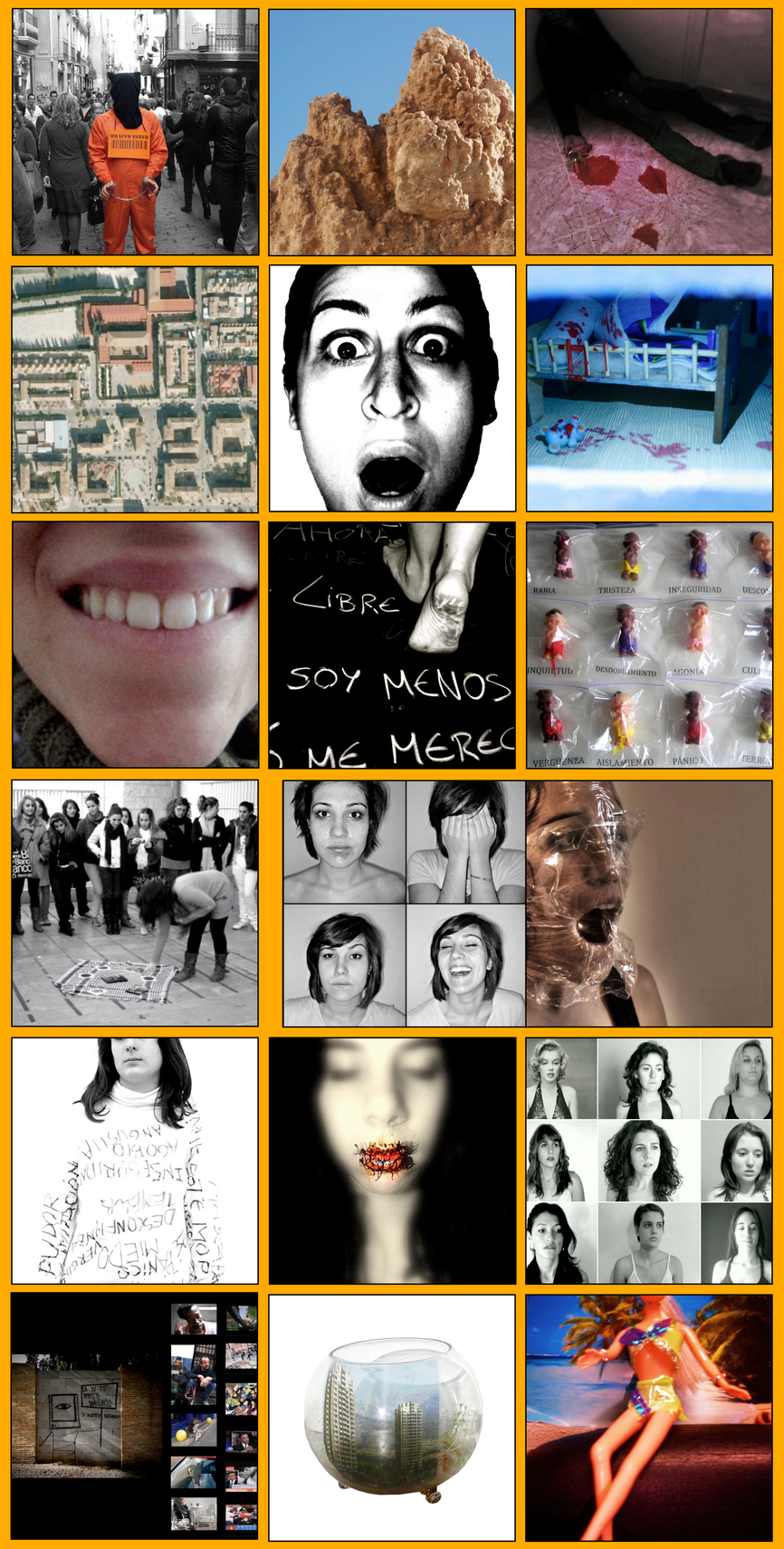

FOTOGRAFÍA ESCULTURA PROYECTOS VIDEOENSAYOS

EV74

EXPERIENCIAS VISUALES EN CONSTRUCCIÓN

Las obras que podemos ver en esta exposición, forman parte de un proceso de investigación y acercamiento a las Artes Visuales por partes de los alumnos/as de varias asignaturas impartidas por el departamento de Didáctica de la Expresión Plástica y Corporal de la Facultad de Ciencias de la Educación de la Universidad de Granada. Estas experiencias, que denominamos en esta muestra: *en construcción*, conforman el fruto del diálogo establecido ante cuestiones tan actuales como: ¿Cuál es el papel del universo visual en la construcción de identidades y representaciones sociales? o ¿Cómo conectar lo que pasa en la escuela con todo lo que sucede más allá de sus muros? Sin duda, estos proyectos nos muestran la importante riqueza conceptual y visual que se desprende del planteamiento de esta reflexión para los futuros docentes, abriendo la posibilidad de abarcar, valorando y reconociendo, todas aquellas expresiones de la cultura visual y del arte contemporáneo actual; desde la fotografía y la instalación, hasta el video, la performance o el arte en la red. *En construcción* supone desentramar y volver a reconstruir a través del proceso creativo, aquellos matices que conforman nuestra realidad en sus diferentes contextos, reconsiderando, una vez más, el privilegiado papel que las Artes Plásticas y Visuales tienen en la Educación para formular y afrontar muchos de las cuestiones que en la actualidad nos preocupan a quienes estamos interesados por repensar la educación.

VICEDECANATO DE CULTURA Y COOPERACIÓN
FACULTAD DE CIENCIAS DE LA EDUCACIÓN

DEPARTAMENTO DE DIDÁCTICA DE LA EXPRESIÓN MUSICAL, PLÁSTICA Y CORPORAL

ÁREA DE DIDÁCTICA DE LA EDUCACIÓN PLÁSTICA